

DS WIN

Die Software für jede Praxisgröße

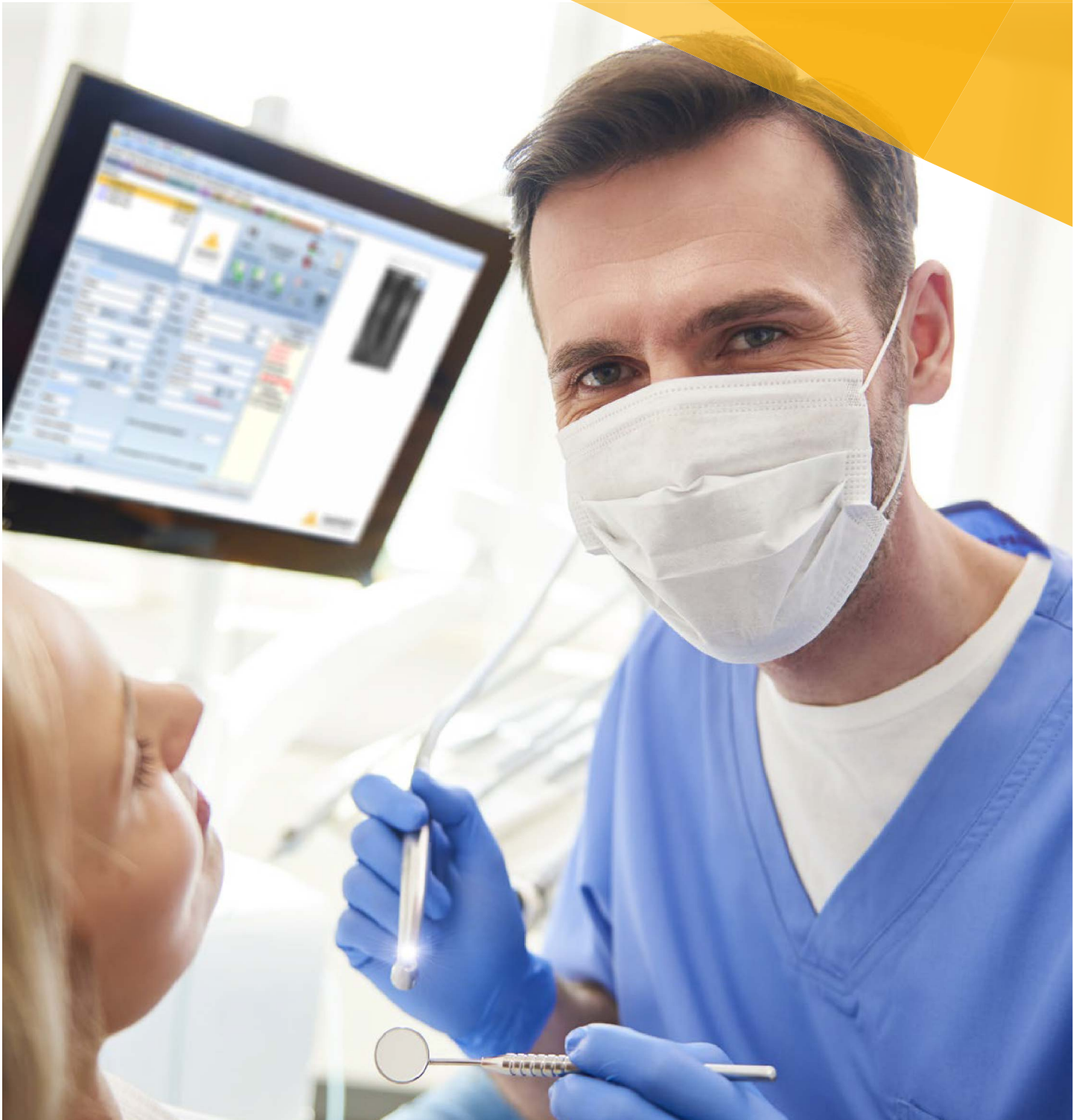

Pionier der Zahnarzt-Software.
Seit 1986.



DAMP SOFT
Die Zahnarzt-Software

IHRE INDIVIDUELLE SOFTWARELÖSUNG

FÜR JEDE PRAXIS DAS RICHTIGE PAKET

DS WIN BASIC

DAS BASISPAKET

- Relevante Abrechnungsfunktionen
- Nutzung von bis zu 2 Arbeitsplätzen*
- Inklusive zwei Produkterweiterungen nach Wahl
- Optionale Zubuchung von Athena Aufklärungs- und Anamnese-App), e-health und Abrechnungszentrum (VDDS-RZ Schnittstelle)
- Persönlicher Onboarding Manager (für alle organisatorischen Fragen)
- Grundkonfiguration per Remote**

DS WIN PLUS

DAS FUNKTIONSPAKET

- Effizientes Praxismanagement
- Leistungsstark und intelligent vernetzbar
- Möglichkeit der Arbeitsplatzerverweiterung
- Optionale Zubuchung aller Dampsoft Produkterweiterungen
- Persönlicher Onboarding Manager (für alle organisatorischen Fragen)
- Grundkonfiguration per Remote**
- 10er-Webinarpaket**
- 1 Fragerunde per Remote**

UNSER
BESTSELLER

DS WIN PRO

ALL-IN-ONE-SOFTWARE

- Alle Funktionen des DS-Win-Plus
- Nutzung von bis zu 10 Arbeitsplätzen
- Inklusive Produkterweiterungen
 - / Patientenmanagement
 - / Hygienemanagement
 - / Praxis- und Qualitätsmanagement
 - / Online Terminmanagement
 - / Controlling Cockpit
 - / LabPort
 - / e-health
- 1 Fingerscanner
- Persönlicher Onboarding Manager (für alle organisatorischen Fragen)
- Grundkonfiguration per Remote**
- Einrichtung Terminbücher und Online Terminmanagement**
- 15er-Webinarpaket**
- 2 Fragerunden per Remote**

* Optional erweiterbar auf max. 3

** Serviceleistungen können innerhalb der ersten 6 Monate nach Programmstart eingelöst werden.

DIE SOFTWARE FÜR JEDE PRAXISGRÖSSE

Mit unserer marktführenden Zahnarzt-Software DS-Win haben wir den Dentalmarkt revolutioniert. Über 12.000 Zahnarztpraxen vertrauen auf unsere Software und unsere Expertise für digitales Praxismanagement.

DS-WIN-BASIC DAS BASISPAKET

Das DS-Win-Basic ist das ideale Produkt für diejenigen, die nur einen kleinen Funktionsumfang benötigen. Es enthält alle wichtigen Grundfunktionen für die papierlose Abrechnung. Dieses Paket lässt sich durch höchstens zwei Produkterweiterungen auf Ihre Bedürfnisse abstimmen und anpassen.

Die Funktionen

/ Patienten- und Stammdatenverwaltung

/ BEMA-, GOZ und Laborleistungserfassung

/ Dateiabrechnung (Kons/Chirurgie, Kieferbruch)

/ Rechnungs- und Mahnwesen

/ Prothetik inkl. Fremdlaborverwaltung

/ Formularwesen

/ E-Mail-Client

/ Statistiken

/ 2 Produkterweiterungen inkl.*

/ 2 Arbeitsplätze inkl., maximal erweiterbar auf 3 Arbeitsplätze**

/ Optional e-health, Athena und Abrechnungszentrum zubuchbar**

/ Persönlicher Onboarding Manager (für alle organisatorischen Fragen)

/ Grundkonfiguration per Remote***

* Auswählbar: Termin, View, Material, BuS, Proph, Imp, Zeit, PA, QM, MPG, KFO-light, Org

** Gegen Aufpreis

*** Serviceleistungen können innerhalb der ersten 6 Monate nach Programmstart eingelöst werden.

DS-WIN-PLUS DAS FUNKTIONSPAKET

Das DS-Win-Plus enthält alle wichtigen Funktionen für ihr digitales Praxismanagement. Ausgestattet mit zahlreichen Funktionen bietet Ihnen das Programm alles, um Ihre Praxis effizient zu verwalten. Je nach Bedarf können Sie das Leistungsspektrum durch Produkterweiterungen erweitern.

Die Funktionen

/ Patienten- und Stammdatenverwaltung

/ BEMA-, GOZ und Laborleistungserfassung

/ Dateiabrechnung (Kons/Chirurgie, Kieferbruch)

/ Rechnungs- und Mahnwesen

/ Prothetik inkl. Fremdlaborverwaltung

/ Formularwesen und Textverarbeitung

/ Diverse Verwaltungsfunktionen

/ Behandlungsplanung

/ Wartezimmerfunktion

/ E-Mail-Client

/ Umfangreiche Statistiken und Analysen

/ Unbegrenzte Anzahl an Produkterweiterungen*

/ Arbeitsplätze flexibel erweiterbar*

/ Persönlicher Onboarding Manager (für alle organisatorischen Fragen)

/ Grundkonfiguration per Remote**

/ 10er-Webinarpaket**

/ 1 Fragerunde per Remote**

* Gegen Aufpreis

** Serviceleistungen können innerhalb der ersten 6 Monate nach Programmstart eingelöst werden.

DS-WIN-PRO DIE KOMPLETTLÖSUNG

Das DS-Win-Pro kombiniert das leistungsstarke DS-Win-Plus mit zahlreichen bewährten und brandneuen Produkterweiterungen sowie zusätzlichen Serviceleistungen. So werden die individuellen Bedürfnisse Ihrer Praxis ideal abgedeckt und Sie können erfolgreich und zukunftssicher durchstarten.

Die Funktionen

- | | |
|--|--|
| / Alle Funktionen des DS-Win-Plus | / Unbegrenzte Anzahl an Produkterweiterungen** |
| / Nutzung von 10 Arbeitsplätzen | / Arbeitsplätzen unbegrenzt erweiterbar** |
| / Patientenmanagement (inkl. digitalem Terminbuch) | / 1 Fingerscanner |
| / Hygienemanagement | / Persönlicher Onboarding Manager (für alle organisator. Fragen) |
| / Praxis- und Qualitätsmanagement* | / Grundkonfiguration per Remote*** |
| / Online Terminmanagement inkl. 3 Terminbücher | / Einrichtung Terminbücher & Online Terminmanagement*** |
| / Controlling Cockpit für bis zu 10 Arbeitsplätze | / 15er-Webinarpaket*** |
| / LabPort | / 2 Fragerunden per Remote*** |
| / e-health | |

* u.a. Zeiterfassung Ihrer Mitarbeiter per Fingerscanner

** Gegen Aufpreis

*** Serviceleistungen können innerhalb der ersten 6 Monate nach Programmstart eingelöst werden.

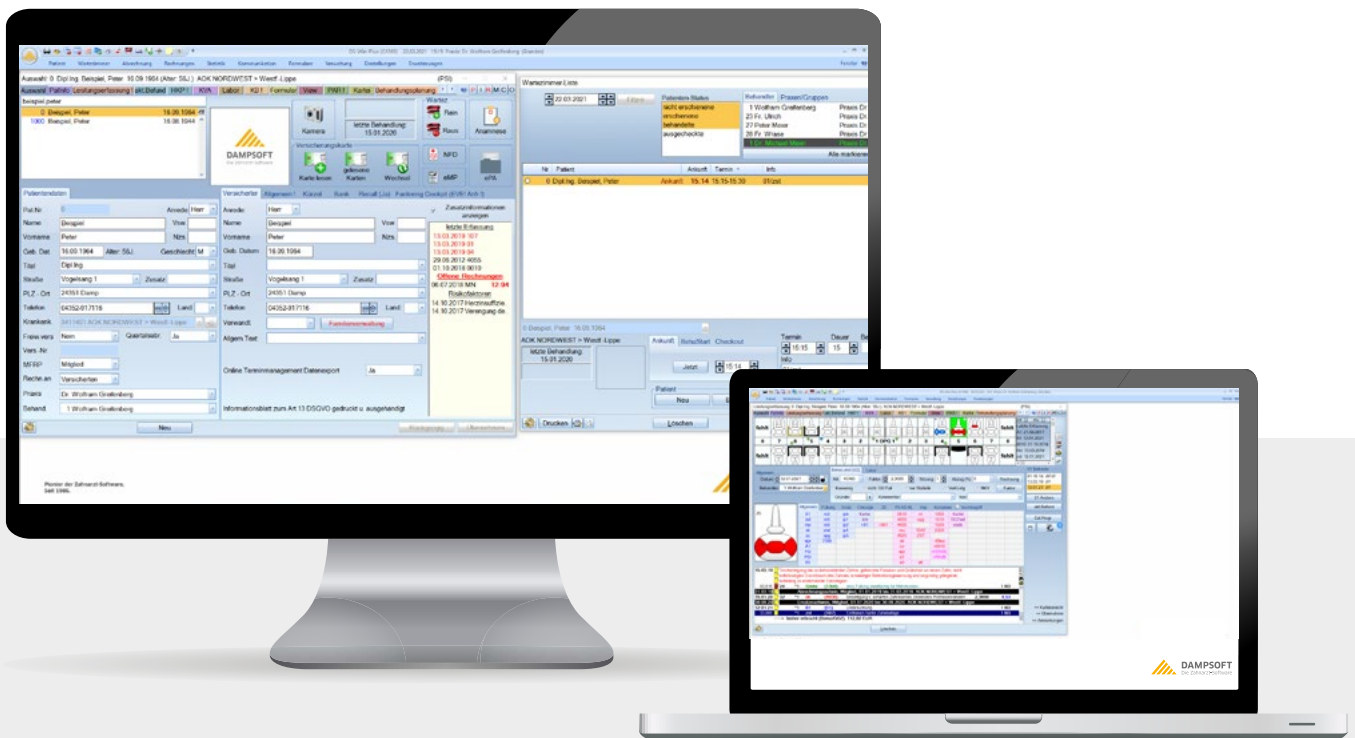

PRODUKTÜBERSICHT

DS WIN BASIC

DS WIN PLUS

DS WIN PRO

Mehrplätze	2 bis max. 3	1 Arbeitsplatz inklusive	10 Arbeitsplätze inklusive
Anzahl zubuchbare Produkterweiterungen	Bis zu 2 Produkterweiterungen*	ohne Einschränkung	ohne Einschränkung
Patientenmanagement (PA / Proph / Imp / View / Org)	⊗	optional	☑
Hygienemanagement (BuS / Material / MPG / Org)	⊗	optional	☑
Praxis- und Qualitätsmanagemnt (Termin / QM / Zeit / Org)	⊗	optional	☑
Online Terminmanagement (Online Terminvergabe)	⊗	optional	☑**
Controlling Cockpit (Controlling-Tool)	⊗	optional	☑***
Labport (Laborschnittstelle)	⊗	optional	☑
e-health (Telematik-Paket)	optional	optional	☑

* Auswählbar: Termin, View, Material, BuS, Proph, Imp, Zeit, PA, QM, MPG, KFO-light, Org

** 3 Terminbücher inkl.

*** bis zu 10 Arbeitsplätze inkl.

FÜR JEDE PRAXIS DAS RICHTIGE PAKET

Wir bieten Ihnen eine Praxissoftware, die sich an Ihre Bedürfnisse und Lebensphase anpasst. Ganz gleich wie groß Ihre Praxis ist: mit unserem flexiblen Baukastensystem bieten wir für jede Situation eine maßgeschneiderte Software-Lösung.

www.dampsoft.de/ds-win

Kontakt

DAMPSOFT GmbH
Vogelsang 1 / 24351 Damp

T 04352 9171-16 / F 04252 9171-90
vertrieb@dampsoft.de / www.dampsoft.de

SCANNEN UND
INFORMIEREN!

